

VERBALE DI DELIBERAZIONE DELL'ASSEMBLEA DEI SINDACI

DELIBERAZIONE N. 10 IN DATA 30/25/2011

OGGETTO: APPROVAZIONE CONSUNTIVO IMPEGNATO E LIQUIDATO PIANO DI ZONA.

La presente deliberazione è composta da n. 2 pagine e n. 1 allegato.

L'anno DUEMILAUNDICI addì TRENTA del mese di MAGGIO alle ore 15,00 nella sala delle Adunanze

Con atto formale del Presidente dell'Assemblea dei Sindaci vennero convocati, a seduta, i componenti dell'Assemblea dei Sindaci per la predisposizione e la realizzazione degli interventi previsti dal Piano di zona ai sensi della Legge 328/2000 .

All'appello risultano:

	PRESENTE	ASSENTE
Comune di Berlingo	X	
Comune di Castegnato	X	
Comune di Castel Mella	X	
Comune di Cellatica	X	
Comune di Gussago	X	
Comune di Ome	X	
Comune di Ospitaletto	X	
Comune di Rodengo Saiano	X	
Comune di Roncadelle	X	
Comune di Torbole Casaglia	X	
Comune di Travagliato	X	

Assistono alla seduta dell'Assemblea dei Sindaci i componenti dell'ufficio Tecnico di piano:

COMPONENTI	PRESENTE	ASSENTE
Dott.ssa Anna Finazzi	X	
Dott.ssa Marisa Vivenzi		X
Dott. Armando Sciatti	X	
Ass.Soc. Silvia Della Valle	X	
Ass.Soc. Lara Ancelotti	X	

Essendo legale il numero degli intervenuti, l'Assessore ai servizi sociali del Comune di Gussago assume la presidenza ai sensi dell'Accordo di Programma e dichiara aperta la seduta per la trattazione dell'oggetto sopra indicato.

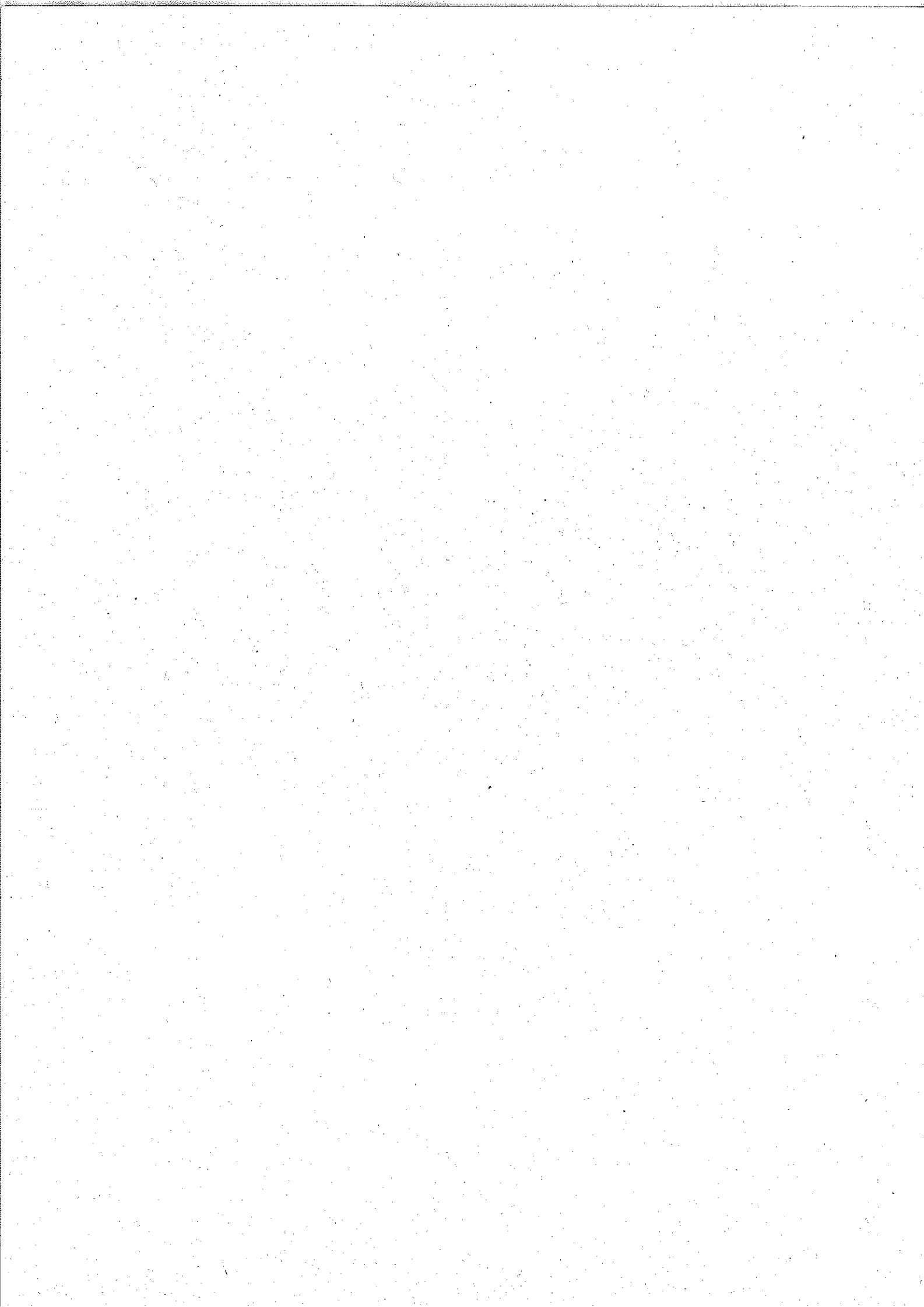

DELIBERAZIONE N. 10 IN DATA 30/25/2011

OGGETTO: APPROVAZIONE CONSUNTIVO IMPEGNATO E LIQUIDATO PIANO DI ZONA.

L'ASSEMBLEA DEI SINDACI

RICHIAMATA la Legge 328/2000 che prevede, per la realizzazione della politica sociale di zona, la stesura di un Piano di Zona contenente gli interventi da attuare a livello di ambito e le risorse da destinare alla realizzazione degli stessi;

VISTE le "Linee di indirizzo per la programmazione dei Piani di Zona – terzo triennio" approvate con DGR n. 8551 del 3 dicembre 2008;

RICHIAMATI l'Accordo di Programma ed il Piano di Zona 2009-2011 approvati con deliberazione dell'Assemblea dei Sindaci n. 3 del 25.03.2009;

VISTA la deliberazione n. 11255 del 10 Febbraio 2010 con la quale la Regione Lombardia ha assegnato al Distretto euro € 355.744,00 per il Fondo Nazionale Politiche Sociali;

PRECISATO che, come espressamente richiesto dalla Regione le sole voci da aggiornare rispetto ai fondi liquidati sono quelle relative al FNPS e/o al FNPS residui anni precedenti, per ciascuna delle azioni finanziate con i Fondi stessi, considerando tutto quanto liquidato alla data del 12 aprile 2011;

ANALIZZATO il consuntivo, predisposto dal Consiglio di Amministrazione, riguardante i fondi impegnati e liquidati con riferimento alle sole voci sopra riportate e verificatane la congruità con quanto effettivamente realizzato e speso nel 2010;

Dopo ampia ed esauriente discussione il Presidente dell'Assemblea dei Sindaci pone in votazione il punto all'Ordine del giorno:

presenti: n. 11

favorevoli: n.11

astenuti: n. 0

contrari: n. 0

DELIBERA

1. di approvare l'allegato schema relativo al consuntivo 2010, che costituisce parte integrante e sostanziale della presente deliberazione;
2. di dichiarare la presente deliberazione immediatamente eseguibile.

Letto, confermato e sottoscritto.

Il Presidente dell'Assemblea dei Sindaci

Pea Francesco

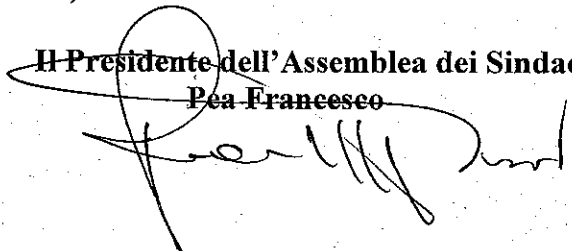

Il Coordinatore dell'Ufficio Tecnico di Piano

Dott.ssa Anna Maria Finazzi

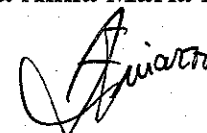

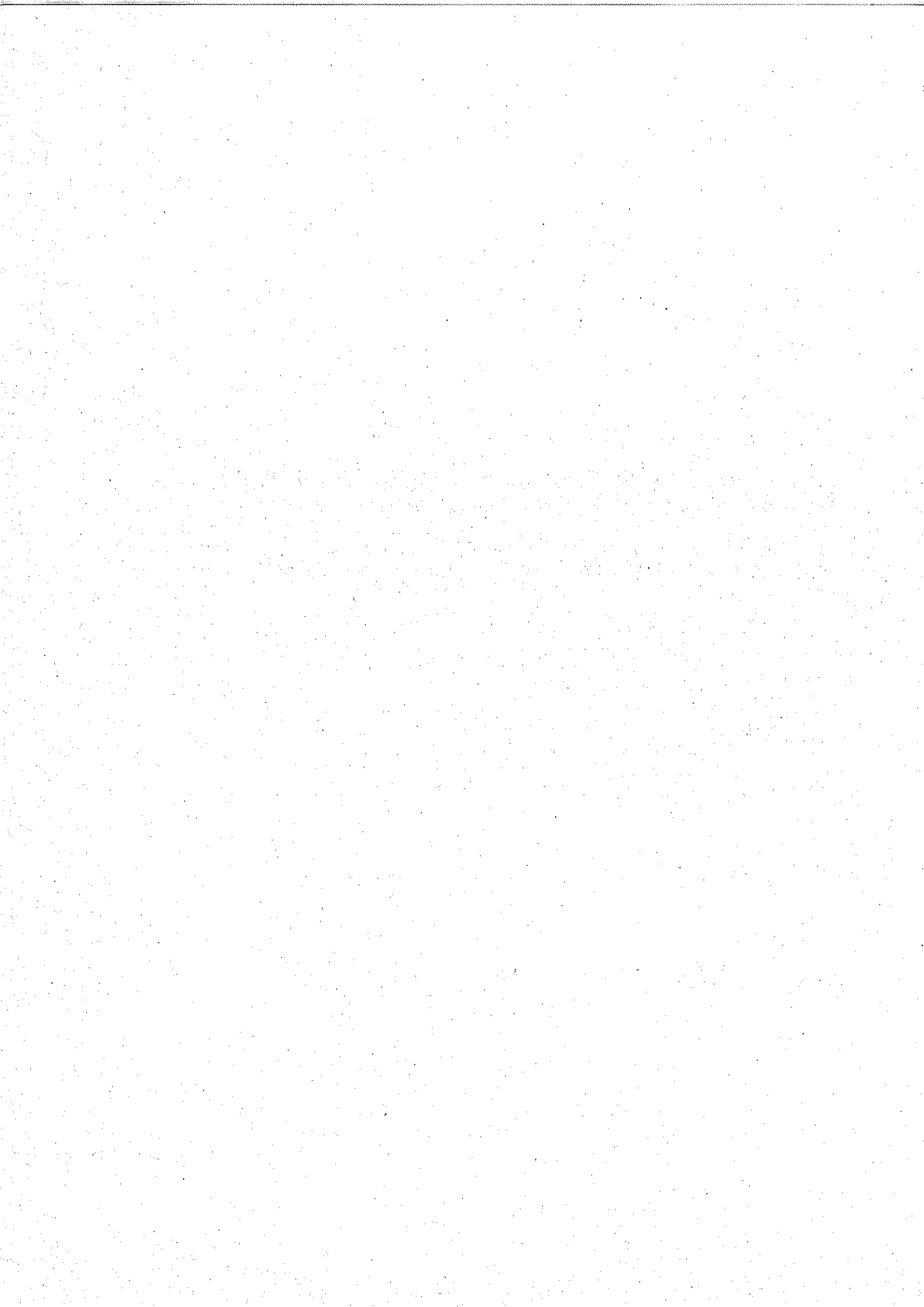

ASL	A.S.L. PROVINCIA DI BRESCIA
Ambito Territoriale	DISTRETTO BRESCIA OVEST (GUSSAGO DISTRETTO 2)

Stato:	Accettato RL	Accettato RL	Accettato RL	Accettato RL	Bozza	Bozza						
Data Compilazione:	27/04/2009	27/04/2009	11/05/2010	11/05/2010	18/06/2010	18/06/2010						
Data Validazione:	27/04/2009	19/11/2010	14/09/2010	18/04/2011	14/09/2010	14/09/2010						
Data Approvazione:	27/04/2009	19/11/2010	14/09/2010	18/04/2011	14/09/2010	14/09/2010						

Id Intervento: 4253 Area: Anziani

OBIETTIVO	SOTTOOBIETTIVO	BREVE DESCRIZIONE	MODALITA' INTERVENTO			LIVELLO DI INTERVENTO			COSTO COMPLESSIVO			
			Preventivo 2009	Consuntivo Impegnato 2009	Preventivo 2010	Consuntivo Impegnato 2010	Preventivo 2011	Consuntivo Impegnato 2011	Preventivo 2010	Consuntivo Liquidato 2010	Preventivo 2011	Consuntivo Liquidato 2011
Continuita' e Consolidamento		"Erogazione di Buoni Sociali a favore di anziani ultra 75enni per la valorizzazione della cura dell'anziano a domicilio, la limitazione dei ricoveri in strutture residenziali..."							Buoni Sociali			570.000,00
			204.000,00	204.000,00	175.343,00	175.800,00	0,00	0,00			0,00	0,00
			1.269,00	1.269,00	0,00	0,00	0,00	0,00			0,00	0,00
			202.731,00	202.731,00	175.343,00	175.800,00	0,00	0,00			0,00	0,00
			204.000,00	204.000,00	175.343,00	175.800,00	0,00	0,00			0,00	0,00
Totale Entrate												

Id Intervento: 4254 Area: Anziani

OBIETTIVO	SOTTOOBIETTIVO	BREVE DESCRIZIONE	MODALITA' INTERVENTO			LIVELLO DI INTERVENTO			COSTO COMPLESSIVO			
			Preventivo 2009	Consuntivo Impegnato 2009	Preventivo 2010	Consuntivo Impegnato 2010	Preventivo 2011	Consuntivo Impegnato 2011	Preventivo 2010	Consuntivo Liquidato 2010	Preventivo 2011	Consuntivo Liquidato 2011
Innovazione/Sviluppo		Estensione della rete dei servizi anche nel week end e nei giorni festivi							Voucher Sociali			50.000,00
			20.000,00	20.000,00	20.000,00	20.000,00	0,00	0,00			0,00	0,00
			20.000,00	20.000,00	20.000,00	20.000,00	0,00	0,00			0,00	0,00
			20.000,00	20.000,00	20.000,00	20.000,00	0,00	0,00			0,00	0,00
Totale Entrate												

Id Intervento: 4256 Area: Anziani

OBIETTIVO	SOTTOOBIETTIVO	BREVE DESCRIZIONE	MODALITA' INTERVENTO			LIVELLO DI INTERVENTO			COSTO COMPLESSIVO			
			Preventivo 2009	Consuntivo Impegnato 2009	Preventivo 2010	Consuntivo Impegnato 2010	Preventivo 2011	Consuntivo Impegnato 2011	Preventivo 2010	Consuntivo Liquidato 2010	Preventivo 2011	Consuntivo Liquidato 2011
Spesimentazione		Acquisto di un posto di sollevamento in rsa							Voucher Sociali			30.000,00
			0,00	0,00	0,00	0,00	0,00	0,00			0,00	0,00
			0,00	0,00	0,00	0,00	0,00	0,00			0,00	0,00
			0,00	0,00	0,00	0,00	0,00	0,00			0,00	0,00
Totale Entrate												

Id Intervento: 4257 Area: Anziani

25-05-2011 11.39.02

ASL	A.S.L. PROVINCIA DI BRESCIA
Ambito territoriale	DISTRETTO BRESCIA OVEST (GUSSAGO DISTRETTO 2)

Stato:	Accettato RL	Accettato RL	Accettato RL	Accettato RL	Bozza	Bozza	Bozza						
Data Compilazione:	27/04/2009	27/04/2009	11/05/2010	11/05/2010	18/06/2010	18/06/2010							
Data Validazione:	27/04/2009	19/11/2010	14/09/2010	18/04/2011	14/09/2010	14/09/2010							
Data Approvazione:	27/04/2009	19/11/2010	14/09/2010	18/04/2011	14/09/2010	14/09/2010							

OBIETTIVO	SOTTOOBIETTIVO	BREVE DESCRIZIONE	MODALITA' INTERVENTO	LIVELLO DI INTERVENTO	COSTO COMPLESSIVO				
Continuita' e Consolidamento		Buoni per la Regolarizzazione delle badanti	Buoni Sociali	DOMICILIARE	62.697,00				
CANALI DI FINANZIAMENTO	Preventivo 2009	Consuntivo Impegnato 2009	Preventivo 2010	Consuntivo Impegnato 2010	Consuntivo Liquidato 2010	Preventivo 2011	Consuntivo Impegnato 2011	Consuntivo Liquidato 2011	Consuntivo Liquidato 2011
Costo Complessivo Annuale	37.263,00	52.817,00	0,00	90.809,68	144.640,00	0,00	0,00	0,00	0,00
Fondo FNPS	0,00	14.417,00	0,00	0,00	0,00	0,00	0,00	0,00	0,00
Altre Entrate	0,00	0,00	0,00	0,00	2.080,17	0,00	0,00	0,00	0,00
Fondo di Riquilibrio	12.303,00	0,00	0,00	0,00	0,00	0,00	0,00	0,00	0,00
Fondo Intesa Famiglia	24.960,00	26.097,00	0,00	59.879,00	94.123,07	0,00	0,00	0,00	0,00
Fondo Non Autosufficienza	0,00	0,00	0,00	30.930,68	48.436,76	0,00	0,00	0,00	0,00
Totale Entrate	37.263,00	52.817,00	14.417,00	90.809,68	144.640,00	0,00	0,00	0,00	0,00

Id intervento: 4255 Area: Anziani

OBIETTIVO	SOTTOOBIETTIVO	BREVE DESCRIZIONE	MODALITA' INTERVENTO	LIVELLO DI INTERVENTO	COSTO COMPLESSIVO			
Sperimentazione		Servizio distrettuale di telesoccorso	Erogazione del servizio	TERRITORIALE	36.000,00			
CANALI DI FINANZIAMENTO	Preventivo 2009	Consuntivo Impegnato 2009	Preventivo 2010	Consuntivo Impegnato 2010	Consuntivo Liquidato 2010	Preventivo 2011	Consuntivo Impegnato 2011	Consuntivo Liquidato 2011
Costo Complessivo Annuale	11.592,00	10.032,60	0,00	10.000,00	11.585,10	0,00	0,00	0,00
Quota a Carico Comuni	11.592,00	10.032,60	0,00	10.000,00	11.585,10	0,00	0,00	0,00
Totale Entrate	11.592,00	10.032,60	0,00	10.000,00	11.585,10	0,00	0,00	0,00

Id intervento: 5081 Area: Anziani

OBIETTIVO	SOTTOOBIETTIVO	BREVE DESCRIZIONE	MODALITA' INTERVENTO	LIVELLO DI INTERVENTO	COSTO COMPLESSIVO			
Innovazione/Sviluppo		Estensione della rete dei servizi Punto Unico - PAI	Erogazione del servizio	TERRITORIALE	0,00			
CANALI DI FINANZIAMENTO	Preventivo 2009	Consuntivo Impegnato 2009	Preventivo 2010	Consuntivo Impegnato 2010	Consuntivo Liquidato 2010	Preventivo 2011	Consuntivo Impegnato 2011	Consuntivo Liquidato 2011
Costo Complessivo Annuale	0,00	0,00	0,00	13.680,94	13.681,62	0,00	0,00	0,00
Altre Entrate	0,00	0,00	0,00	13.680,94	13.681,62	0,00	0,00	0,00
Totale Entrate	0,00	0,00	0,00	13.680,94	13.681,62	0,00	0,00	0,00

ASL	A.S.L. PROVINCIA DI BRESCIA
Ambito Territoriale	DISTRETTO BRESCIA OVEST (GUSSAGO DISTRETTO 2)

Stato:	Accettato RL	Accettato RL	Accettato RL	Accettato RL	Bozza	Bozza	Bozza	Bozza	Bozza	Bozza	Bozza	Bozza
Data Compilazione:	27/04/2009	27/04/2009	11/05/2010	11/05/2010	18/06/2010	18/06/2010	18/06/2010	18/06/2010	18/06/2010	18/06/2010	18/06/2010	18/06/2010
Data Validazione:	27/04/2009	19/11/2010	14/09/2010	18/04/2011	14/09/2010	14/09/2010	14/09/2010	14/09/2010	14/09/2010	14/09/2010	14/09/2010	14/09/2010
Data Approvazione:	27/04/2009	19/11/2010	14/09/2010	18/04/2011	14/09/2010	14/09/2010	14/09/2010	14/09/2010	14/09/2010	14/09/2010	14/09/2010	14/09/2010

Id Intervento: 4258 Area: Anziani

OBIETTIVO	SOTTOOBIETTIVO	BREVE DESCRIZIONE	MODALITA' INTERVENTO		LIVELLO DI INTERVENTO		COSTO COMPLESSIVO
			Consuntivo Impegnato 2010	Consuntivo Liquidato 2010	Preventivo 2011	Consuntivo Impegnato 2011	
Continuita' e Consolidamento		Sostegno di servizi-interventi di assistenza domiciliare	Altro		DOMICILIARE		477.000,00
CANALI DI FINANZIAMENTO			Consuntivo Impegnato 2009	Consuntivo Liquidato 2009	Preventivo 2010	Consuntivo Impegnato 2011	Consuntivo Liquidato 2011
Costo Complessivo Annuale	159.000,00	152.524,52	0,00	150.000,54	151.138,08	0,00	0,00
Fondo Sociale Regionale	159.000,00	152.524,52	0,00	150.000,54	151.138,08	0,00	0,00
Totale Entrate	159.000,00	152.524,52	0,00	150.000,54	151.138,08	0,00	0,00

Id Intervento: 4261 Area: Disabili

OBIETTIVO	SOTTOOBIETTIVO	BREVE DESCRIZIONE	MODALITA' INTERVENTO		LIVELLO DI INTERVENTO		COSTO COMPLESSIVO
			Consuntivo Impegnato 2010	Consuntivo Liquidato 2010	Preventivo 2011	Consuntivo Impegnato 2011	
Continuita' e Consolidamento		Si tratta di un posto per cui viene convenuta una quota annuale secondo la formula 'A vuoto per pieno' eventualmente decurtata nel caso di utilizzo dei posti da parte di persone non appartenenti al Distretto n. 2	Erogazione del servizio		RESIDENZIALE		31.500,00
CANALI DI FINANZIAMENTO			Consuntivo Impegnato 2009	Consuntivo Liquidato 2009	Preventivo 2010	Consuntivo Impegnato 2011	Consuntivo Liquidato 2011
Costo Complessivo Annuale	10.500,00	11.148,00	0,00	10.500,00	13.397,24	0,00	0,00
Quota a Carico Comuni	2.500,00	3.600,00	0,00	1.500,00	2.484,00	0,00	0,00
Fondo FNPS	8.000,00	7.548,00	0,00	9.000,00	10.913,24	0,00	0,00
Fondo Non Autosufficienza	0,00	0,00	0,00	10.500,00	13.397,24	0,00	0,00
Totale Entrate	10.500,00	11.148,00	0,00	10.500,00	13.397,24	0,00	0,00

Id Intervento: 4266 Area: Disabili

OBIETTIVO	SOTTOOBIETTIVO	BREVE DESCRIZIONE	MODALITA' INTERVENTO		LIVELLO DI INTERVENTO		COSTO COMPLESSIVO
			Consuntivo Impegnato 2010	Consuntivo Liquidato 2010	Preventivo 2011	Consuntivo Impegnato 2011	
Continuita' e Consolidamento		Sostegno di servizi-interventi di integrazione lavorativa, sfa, cse e comunità alloggio	Altro		ALTRO		483.000,00

ASL	A.S.L. PROVINCIA DI BRESCIA
Ambito Territoriale	DISTRETTO BRESCIA OVEST (GUSSAGO DISTRETTO 2)

Stato:	Accettato RL	Accettato RL	Accettato RL	Accettato RL	Bozza	Bozza						
Data Compilazione:	27/04/2009	27/04/2009	11/05/2010	11/05/2010	18/06/2010							
Data Validazione:	27/04/2009	19/11/2010	14/09/2010	18/04/2011	14/09/2010							
Data Approvazione:	27/04/2009	19/11/2010	14/09/2010	18/04/2011	14/09/2010							

Id Intervento: 4282 Area: Fondo di solidarietà

BREVE DESCRIZIONE												COSTO COMPLESSIVO			
Inserimenti urgenti di minori e/o adulti in situazione di disagio in Centri di Pronto Intervento, Comunità, Case di Accoglienza eccA'												0,00			
CANALI DI FINANZIAMENTO															
Costo	Preventivo 2009	Consuntivo Impegnato 2009	Consuntivo Liquidato 2009	Preventivo 2010	Consuntivo Impegnato 2010	Consuntivo Liquidato 2010	Preventivo 2011	Consuntivo Impegnato 2011	Consuntivo Liquidato 2011	Preventivo 2011	Consuntivo Impegnato 2011	Consuntivo Liquidato 2011	Preventivo 2011	Consuntivo Impegnato 2011	Consuntivo Liquidato 2011
Costo Complessivo Annuale	80.863,17	80.863,18	0,00	20.245,30	39.668,81	0,00	0,00	0,00	0,00	0,00	0,00	0,00	0,00	0,00	0,00
Fondo di Riequilibrio	10.863,17	10.863,18	0,00	19.054,82	19.054,82	0,00	0,00	0,00	0,00	0,00	0,00	0,00	0,00	0,00	0,00
Fondo FNPS	70.000,00	70.000,00	70.000,00	1.190,48	3.563,32	0,00	0,00	0,00	0,00	0,00	0,00	0,00	0,00	0,00	0,00
Quota a Carico Comuni	0,00	0,00	0,00	0,00	17.050,67	0,00	0,00	0,00	0,00	0,00	0,00	0,00	0,00	0,00	0,00
Totale Entrate	80.863,17	80.863,18	70.000,00	20.245,30	39.668,81	0,00	0,00	0,00	0,00	0,00	0,00	0,00	0,00	0,00	0,00

Id Intervento: 4280 Area: Costo di funzionamento Ufficio di Piano

BREVE DESCRIZIONE												COSTO COMPLESSIVO			
Costo funzionamento Ufficio di Piano												120.000,00			
CANALI DI FINANZIAMENTO															
Costo	Preventivo 2009	Consuntivo Impegnato 2009	Consuntivo Liquidato 2009	Preventivo 2010	Consuntivo Impegnato 2010	Consuntivo Liquidato 2010	Preventivo 2011	Consuntivo Impegnato 2011	Consuntivo Liquidato 2011	Preventivo 2011	Consuntivo Impegnato 2011	Consuntivo Liquidato 2011	Preventivo 2011	Consuntivo Impegnato 2011	Consuntivo Liquidato 2011
Costo Complessivo Annuale	41.656,37	41.656,37	0,00	39.850,73	39.854,96	0,00	0,00	0,00	0,00	0,00	0,00	0,00	0,00	0,00	0,00
Altri fondi Regionali	0,00	201,33	0,00	196,00	2.800,22	0,00	0,00	0,00	0,00	0,00	0,00	0,00	0,00	0,00	0,00
Altre Entrate	0,00	2.540,37	0,00	279,20	745,94	0,00	0,00	0,00	0,00	0,00	0,00	0,00	0,00	0,00	0,00
Quota a Carico Comuni	10.000,00	10.000,00	0,00	10.000,00	13.840,75	0,00	0,00	0,00	0,00	0,00	0,00	0,00	0,00	0,00	0,00
Fondo FNPS	15.231,00	15.231,00	15.231,00	7.114,88	3.663,72	3.663,72	0,00	0,00	0,00	0,00	0,00	0,00	0,00	0,00	0,00
Fondo Sociale Regionale	14.929,08	12.187,38	0,00	15.029,46	15.029,46	0,00	0,00	0,00	0,00	0,00	0,00	0,00	0,00	0,00	0,00
Fondo di Riequilibrio	1.496,29	1.496,29	0,00	388,87	388,87	0,00	0,00	0,00	0,00	0,00	0,00	0,00	0,00	0,00	0,00
Fondo Non Autosufficienza	0,00	0,00	0,00	6.842,32	3.386,00	0,00	0,00	0,00	0,00	0,00	0,00	0,00	0,00	0,00	0,00
Totale Entrate	41.656,37	41.656,37	15.231,00	39.850,73	39.854,96	3.663,72	0,00	0,00	0,00	0,00	0,00	0,00	0,00	0,00	0,00

Id Intervento: 4281 Area: Costo Esercizio Funzione di Accreditamento

BREVE DESCRIZIONE												COSTO COMPLESSIVO	
Costo per l'esercizio della funzione di accreditamento												18.600,00	
BREVE DESCRIZIONE													
Costo esercizio per l'esercizio della funzione di accreditamento												18.600,00	

ASL	A.S.L. PROVINCIA DI BRESCIA
Ambito Territoriale	DISTRETTO BRESCIA OVEST (GUSSAGO DISTRETTO 2)

Stato:	Accettato RL	Accettato RL	Accettato RL	Accettato RL	Accettato RL	Bozza	Bozza						
Data Compilazione:	27/04/2009	27/04/2009	11/05/2010	11/05/2010	18/06/2010								
Data Validazione:	27/04/2009	19/11/2010	14/09/2010	18/04/2011	14/09/2010								
Data Approvazione:	27/04/2009	19/11/2010	14/09/2010	18/04/2011	14/09/2010								

CANALI DI FINANZIAMENTO	Preventivo 2009	Consuntivo Impegnato 2009	Consuntivo Liquidato 2009	Preventivo 2009	Consuntivo Impegnato 2009	Consuntivo Liquidato 2009	Preventivo 2010	Consuntivo Impegnato 2010	Consuntivo Liquidato 2010	Preventivo 2011	Consuntivo Impegnato 2011	Consuntivo Liquidato 2011
Costo Complessivo Annuale	6.200,00	6.020,00	0,00	7.000,00	4.400,00	0,00	0,00	0,00	0,00	0,00	0,00	0,00
Altri fondi Regionali	6.200,00	6.020,00	0,00	7.000,00	4.400,00	0,00	0,00	0,00	0,00	0,00	0,00	0,00
Totale Entrate	6.200,00	6.020,00	0,00	7.000,00	4.400,00	0,00	0,00	0,00	0,00	0,00	0,00	0,00