

VERBALE DI DELIBERAZIONE DELL'ASSEMBLEA DEI SINDACI

DELIBERAZIONE N. 11 IN DATA 28/06/2010

OGGETTO: APPROVAZIONE CONSUNTIVO 2009 E PREVENTIVO 2010.

La presente deliberazione è composta da n. 2 pagine e n. 2 allegato.

L'anno DUEMILADIECI addi VENTOTTO del mese di GIUGNO alle ore 15,30 nella sala delle Adunanze

Con atto formale del Presidente dell'Assemblea dei Sindaci vennero convocati, a seduta, i componenti dell'Assemblea dei Sindaci per la predisposizione e la realizzazione degli interventi previsti dal Piano di zona ai sensi della Legge 328/2000 .

All'appello risultano:

	PRESENTE	ASSENTE
Comune di Berlingo	X	
Comune di Castegnato	X	
Comune di Castel Mella	X	
Comune di Cellatica	X	
Comune di Gussago	X	
Comune di Ome		X
Comune di Ospitaletto	X	
Comune di Rodengo Saiano	X	
Comune di Roncadelle	X	
Comune di Torbole Casaglia	X	
Comune di Travagliato		X

Assistono alla seduta dell'Assemblea dei Sindaci i componenti dell'ufficio Tecnico di piano:

COMPONENTI	PRESENTE	ASSENTE
Dott.ssa Anna Finazzi	X	
Dott.ssa Marisa Vivenzi		X
Dott. Armando Sciatti	X	
Ass.Soc. Silvia Della Valle	X	
Ass.Soc. Lara Ancelotti	X	

Essendo legale il numero degli intervenuti, l'Assessore ai servizi sociali del Comune di Gussago assume la presidenza ai sensi dell'Accordo di Programma e dichiara aperta la seduta per la trattazione dell'oggetto sopra indicato.



DELIBERAZIONE N. 11 IN DATA 28/06/2010

OGGETTO: APPROVAZIONE CONSUNTIVO 2009 E PREVENTIVO 2010.

L'ASSEMBLEA DEI SINDACI

RICHIAMATA la Legge 328/2000 che prevede, per la realizzazione della politica sociale di zona, la stesura di un Piano di Zona contenente gli interventi da attuare a livello di ambito e le risorse da destinare alla realizzazione degli stessi;

VISTE le "Linee di indirizzo per la programmazione dei Piani di Zona – terzo triennio" approvate con DGR n. 8551 del 3 dicembre 2008;

RICHIAMATI l'Accordo di Programma ed il Piano di Zona 2009-2011 approvati con deliberazione dell'Assemblea dei Sindaci n. 3 del 25.03.2009;

VISTI il Consuntivo 2009 e il Preventivo 2010 degli interventi del Piano di Zona;

CONSIDERATO che gli stessi non sono altro che la riproposizione del Consuntivo e del Preventivo già approvati dall'Assemblea solo che redatto secondo il modello previsto dalla Regione Lombardia;

VERIFICATO che il fondo di solidarietà è stato erroneamente costituito nella misura del 5% delle spese sostenute dai Comuni sotto i 5.000 abitanti nell'anno 2009 e non con riferimento alle spese sostenute per la medesima finalità da tutti i Comuni dell'Ambito come previsto dalla normativa;

VISTA pertanto la necessità di impegnare come fondo di solidarietà il 5% delle spese sostenute da tutti i Comuni e non solo di quelli con popolazione inferiore ai 5.000 abitanti.

RITENUTO di integrare la quota residua del fondo di solidarietà utilizzando il fondo di riequilibrio non ancora destinato ad alcun intervento;

Dopo ampia ed esauriente discussione il Presidente dell'Assemblea dei Sindaci pone in votazione il punto all'Ordine del giorno:

presenti: n. 09
favorevoli: n.09
astenuiti: n. 0
contrari: n. 0

DELIBERA

1. di approvare di approvare il Consuntivo 2009 e il Preventivo 2010 così come descritti negli allegati alla presente deliberazione che ne formano parte integrante e sostanziale;
2. di dichiarare la presente deliberazione immediatamente eseguibile.

Letto, confermato e sottoscritto.

Il Presidente dell'Assemblea dei Sindaci

Pea Francesco

Il Coordinatore dell'Ufficio Tecnico di Piano

Dott.ssa Anna Maria Finazzi

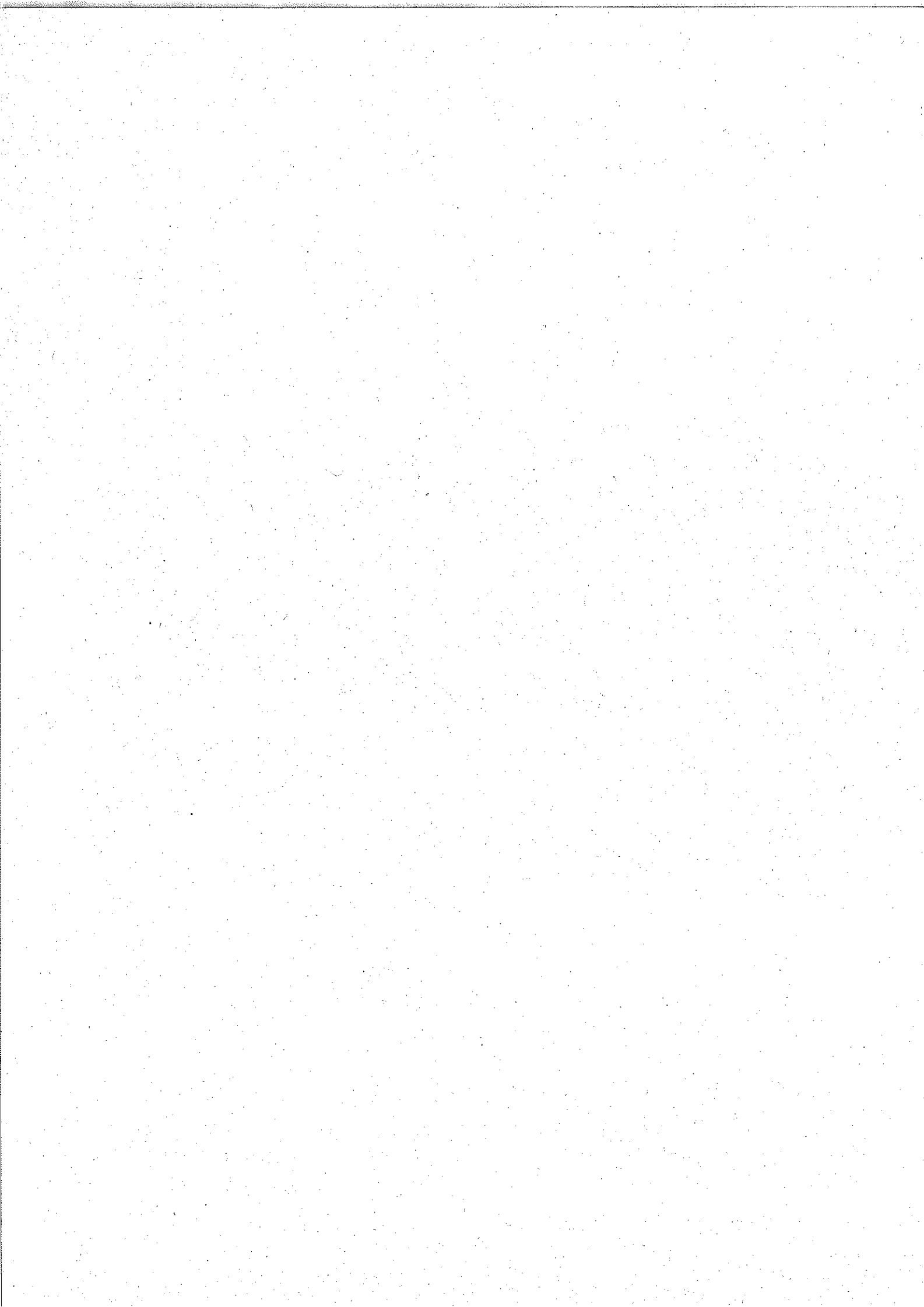

ASL	A.S.L. PROVINCIA DI BRESCIA
Ambito territoriale	DISTRETTO BRESCIA OVEST (GUSSAGO)

Preventivo Triennale 2009	Preventivo 2009	Consuntivo Impegnato 2009	Consuntivo Liquidato 2009	Preventivo 2010	Consuntivo Impegnato 2010	Consuntivo Liquidato 2010	Preventivo 2011	Consuntivo Impegnato 2011	Consuntivo Liquidato 2011
Stato:	Accettato RL	Inoltrato RL	Inoltrato RL	Bozza					
Data compilazione:	27/04/2009	03/05/2010	05/05/2010	06/05/2010					
Data di validazione:	27/04/2009	18/05/2010	18/05/2010						
Data di approvazione:	27/04/2009	18/05/2010	18/05/2010						

ID: 5081

Area Anziani

ANNO	FASE	MODALITA' INTERVENTO										COSTO COMPLESSIVO	
		SOTTO-OBIETTIVO		BREVES DESCRIZIONE		LIVELLO DI INTERVENTO		TERRITORIALE		COSTO COMPLESSIVO			
Innovazione/Sviluppo		Estensione della rete dei servizi		Punto Unico - PAI		Erogazione del servizio							
ANNO	FASE	Quota a carico dei Comuni	FNPS (annualità precedenti)	FNPS (annualità corrente)	Fondo Sociale Regionale	Fondo di riequilibrio	Fondo Innesa famiglie	Fondo non autosuff.	Entrate da Province	Altri Fondi statali	Altri Fondi regionali	Totale Entrate di finanz	Totale Costi
2010	Preventivo	0.00	0.00	0.00	0.00	0.00	0.00	0.00	0.00	0.00	13,960.14	0.00	13,960.14

ID: 4254

Area Anziani

ANNO	FASE	MODALITA' INTERVENTO										COSTO COMPLESSIVO	
		SOTTO-OBIETTIVO		BREVES DESCRIZIONE		LIVELLO DI INTERVENTO		DOMICILIARE		COSTO COMPLESSIVO			
Innovazione/Sviluppo		Estensione della rete dei servizi		Erogazione del servizio di Assistenza Domiciliare anche nel week end e nei giorni festivi		Voucher Sociali							
ANNO	FASE	Quota a carico dei Comuni	FNPS (annualità precedenti)	FNPS (annualità corrente)	Fondo Sociale Regionale	Fondo di riequilibrio	Fondo Innesa famiglie	Fondo non autosuff.	Entrate da Province	Altri Fondi statali	Altri Fondi regionali	Totale Entrate di finanz	Totale Costi
2009	Preventivo	0.00	0.00	0.00	0.00	0.00	0.00	20,000.00	0.00	0.00	0.00	0.00	20,000.00
2009	Consumivo	0.00	0.00	0.00	0.00	0.00	0.00	20,000.00	0.00	0.00	0.00	0.00	20,000.00
2009	Impegnato	0.00	0.00	0.00	0.00	0.00	0.00	0.00	0.00	0.00	0.00	0.00	0.00
2009	Consumivo Liquidato	0.00	0.00	0.00	0.00	0.00	0.00	0.00	0.00	0.00	0.00	0.00	0.00
2010	Preventivo	0.00	0.00	0.00	0.00	0.00	0.00	20,000.00	0.00	0.00	0.00	0.00	20,000.00

ID: 4253

Area Anziani

ANNO	FASE	MODALITA' INTERVENTO										COSTO COMPLESSIVO	
		SOTTO-OBIETTIVO		BREVES DESCRIZIONE		LIVELLO DI INTERVENTO		DOMICILIARE		COSTO COMPLESSIVO			
Continuità e Consolidamento		Estensione della rete dei servizi		Erogazione di Buoni Sociali a favore di anziani ultra 75enni per la valorizzazione della cura dell'anziano a domicilio, la limitazione dei ricoveri in strutture residenziali.."		Buoni Sociali							
ANNO	FASE	Quota a carico dei Comuni	FNPS (annualità precedenti)	FNPS (annualità corrente)	Fondo Sociale Regionale	Fondo di riequilibrio	Fondo Innesa famiglie	Fondo non autosuff.	Entrate da Province	Altri Fondi statali	Altri Fondi regionali	Totale Entrate di finanz	Totale Costi
2009	Preventivo	0.00	0.00	0.00	0.00	1,269.00	0.00	202,731.00	0.00	0.00	0.00	0.00	204,000.00
2009	Consumivo	0.00	0.00	0.00	0.00	1,269.00	0.00	202,731.00	0.00	0.00	0.00	0.00	204,000.00
2009	Impegnato	0.00	0.00	0.00	0.00	0.00	0.00	0.00	0.00	0.00	0.00	0.00	0.00
2009	Consumivo Liquidato	0.00	0.00	0.00	0.00	0.00	0.00	0.00	0.00	0.00	0.00	0.00	0.00
2010	Preventivo	0.00	0.00	0.00	0.00	0.00	0.00	176,273.68	0.00	0.00	0.00	0.00	176,273.68

ASL	A.S.L. PROVINCIA DI BRESCIA
Ambito territoriale	DISTRETTO BRESCIA OVEST (GUSSAGO)

Stato:	Preventivo Triennale 2009	Preventivo 2009	Consuntivo Impegnato 2009	Consuntivo Liquidato 2009	Preventivo 2010	Consuntivo Impegnato 2010	Consuntivo Liquidato 2010	Preventivo 2011	Consuntivo Impegnato 2011	Consuntivo Liquidato 2011
	Accettato RL	Accettato RL	Inoltrato RL	Inoltrato RL	Bozza					
Data compilazione:	27/04/2009	27/04/2009	03/05/2010	05/05/2010	06/05/2010					
Data di validazione:	27/04/2009	27/04/2009	18/05/2010	18/05/2010						
Data di approvazione:	27/04/2009	27/04/2009	18/05/2010	18/05/2010						

ID: 4258

Area Anziani

OBBIETTIVO	SOTTO-OBIETTIVO	BREVE DESCRIZIONE	MODALITA' INTERVENTO				LIVELLO DI INTERVENTO			COSTO COMPLESSIVO					
Continuita' e Consolidamento		Sostegno di servizi-interventi di assistenza domiciliare	Altro				DOMICILIARE			Totale costi	Totale Costi				
ANNO	FASE	Quota a carico dei Comuni	FNPS (annualita' precedenti)	FNPS (annualita' corrente)	Fondo Sociale Regionale	Fondo di riequilibrio	Fondo intersa famiglie	Fondo non autosuff.	Entrate da Province	Altri Fondi statali	Altri fondi regionali	Altre Entrate	Totale Entrate	Totale canali di finanz.	Totale Costi
2009	Preventivo	0.00	0.00	0.00	159,000.00	0.00	0.00	0.00	0.00	0.00	0.00	0.00	0.00	159,000.00	159,000.00
2009	Consumivo Impegnato	0.00	0.00	0.00	152,524.52	0.00	0.00	0.00	0.00	0.00	0.00	0.00	0.00	152,524.52	152,524.52
2010	Preventivo	0.00	0.00	0.00	150,000.54	0.00	0.00	0.00	0.00	0.00	0.00	0.00	0.00	150,000.54	150,000.54

ID: 4257

Area Anziani

OBBIETTIVO	SOTTO-OBIETTIVO	BREVE DESCRIZIONE	MODALITA' INTERVENTO				LIVELLO DI INTERVENTO			COSTO COMPLESSIVO					
Continuita' e Consolidamento		Buoni per la Regolarizzazione delle badanti	Buoni Sociali				DOMICILIARE			Totale costi	Totale Costi				
ANNO	FASE	Quota a carico dei Comuni	FNPS (annualita' precedenti)	FNPS (annualita' corrente)	Fondo Sociale Regionale	Fondo di riequilibrio	Fondo intersa famiglie	Fondo non autosuff.	Entrate da Province	Altri Fondi statali	Altri fondi regionali	Altre Entrate	Totale Entrate	Totale canali di finanz.	Totale Costi
2009	Preventivo	0.00	0.00	0.00	0.00	12,303.00	26,097.00	0.00	0.00	0.00	0.00	0.00	0.00	38,400.00	38,400.00
2009	Consumivo Impegnato	0.00	0.00	14,417.00	0.00	12,303.00	26,097.00	0.00	0.00	0.00	0.00	0.00	0.00	52,817.00	52,817.00
2009	Consumivo Liquidato	0.00	0.00	10,417.00	0.00	0.00	0.00	0.00	0.00	0.00	0.00	0.00	0.00	10,417.00	0.00
2010	Preventivo	0.00	0.00	0.00	0.00	0.00	59,879.00	30,000.00	0.00	0.00	0.00	0.00	0.00	89,879.00	30,000.00

ID: 4256

Area Anziani

OBBIETTIVO	SOTTO-OBIETTIVO	BREVE DESCRIZIONE	MODALITA' INTERVENTO				LIVELLO DI INTERVENTO			COSTO COMPLESSIVO					
Sperimentazione		Acquisto di un posto di sollievo in rsa	Voucher Sociali				RESIDENZIALE			Totale costi	Totale Costi				
ANNO	FASE	Quota a carico dei Comuni	FNPS (annualita' precedenti)	FNPS (annualita' corrente)	Fondo Sociale Regionale	Fondo di riequilibrio	Fondo intersa famiglie	Fondo non autosuff.	Entrate da Province	Altri Fondi statali	Altri fondi regionali	Altre Entrate	Totale Entrate	Totale canali di finanz.	Totale Costi
2009	Preventivo	0.00	0.00	0.00	0.00	0.00	0.00	0.00	0.00	0.00	0.00	0.00	0.00	0.00	0.00
2009	Consumivo Impegnato	0.00	0.00	0.00	0.00	0.00	0.00	0.00	0.00	0.00	0.00	0.00	0.00	0.00	0.00
2010	Preventivo	0.00	0.00	0.00	0.00	0.00	0.00	0.00	0.00	0.00	0.00	0.00	0.00	0.00	0.00

Regione Lombardia - Famiglia e Solidarietà Sociale
 Monitoraggio Economico e Finanziario dei Piani di Zona triennio 2009 - 2011

ASL	A.S.L. PROVINCIA DI BRESCIA
Ambito territoriale	DISTRETTO BRESCIA OVEST (GUSSAGO)

Stato:	Accettato RL	Accettato RL	Inoltrato RL	Inoltrato RL	Bozza								
Data di compilazione:	27/04/2009	27/04/2009	03/05/2010	05/05/2010	06/05/2010								
Data di validazione:	27/04/2009	27/04/2009	18/05/2010	18/05/2010									
Data di approvazione:	27/04/2009	27/04/2009	18/05/2010	18/05/2010									

ID: 4255 Area Anziani

ANNO	FASE	Quota a carico dei Comuni	BREVE DESCRIZIONE			MODALITA' INTERVENTO				LIVELLO DI INTERVENTO			COSTO COMPLESSIVO		
			FNPS (annualità precedenti)	FNPS (annualità corrente)	Fondo Sociale Regionale	Fondo di equilibrio	Fondo intersa famiglia	Fondo non autosuff.	Entrate da Province	Altri Fondi statali	Altri Fondi regionali	Altre Entrate	Totale canali di finanz.	Totale Costi	
2009	Preventivo	11,592.00	0.00	0.00	0.00	0.00	0.00	0.00	0.00	0.00	0.00	0.00	0.00	11,592.00	11,592.00
2009	Consumivo Impegnato	10,032.60	0.00	0.00	0.00	0.00	0.00	0.00	0.00	0.00	0.00	0.00	0.00	10,032.60	10,032.60
2009	Consumivo Liquidato	0.00	0.00	0.00	0.00	0.00	0.00	0.00	0.00	0.00	0.00	0.00	0.00	0.00	0.00
2010	Preventivo	10,000.00	0.00	0.00	0.00	0.00	0.00	0.00	0.00	0.00	0.00	0.00	0.00	10,000.00	10,000.00
Sperimentazione													36,000.00		

ID: 4256 Area Disabili

ANNO	FASE	Quota a carico dei Comuni	BREVE DESCRIZIONE			MODALITA' INTERVENTO				LIVELLO DI INTERVENTO			COSTO COMPLESSIVO		
			FNPS (annualità precedenti)	FNPS (annualità corrente)	Fondo Sociale Regionale	Fondo di equilibrio	Fondo intersa famiglia	Fondo non autosuff.	Entrate da Province	Altri Fondi statali	Altri Fondi regionali	Altre Entrate	Totale canali di finanz.	Totale Costi	
2009	Preventivo	0.00	0.00	0.00	0.00	0.00	0.00	0.00	0.00	0.00	0.00	0.00	0.00	161,000.00	161,000.00
2009	Consumivo Impegnato	0.00	0.00	0.00	0.00	0.00	0.00	0.00	0.00	0.00	0.00	0.00	0.00	187,592.26	187,592.26
2010	Preventivo	0.00	0.00	0.00	0.00	0.00	0.00	0.00	0.00	0.00	0.00	0.00	0.00	140,000.00	140,000.00
Sostegno di servizi-interventi di integrazione lavorativa, sfa, cse e comunità alloggio													483,000.00		

Regione Lombardia - Famiglia e Solidarietà Sociale
 Monitoraggio Economico e Finanziario dei Piani di Zona triennio 2009 - 2011

ASL	A.S.L. PROVINCIA DI BRESCIA
Ambito territoriale	DISTRETTO BRESCIA OVEST (GUSSAGO)

Preventivo Triennale 2009	Preventivo 2009	Consuntivo Impegnato 2009	Consuntivo Liquidato 2009	Preventivo 2010	Consuntivo Impegnato 2010	Consuntivo Liquidato 2010	Preventivo 2011	Consuntivo Impegnato 2011	Consuntivo Liquidato 2011
Accettato RL	Accettato RL	Incoltrato RL	Incoltrato RL	Bozza					
27/04/2009	27/04/2009	03/05/2010	05/05/2010	06/05/2010					
27/04/2009	27/04/2009	18/05/2010	18/05/2010						
27/04/2009	27/04/2009	18/05/2010	18/05/2010						

ID: 4265 Area Disabili

OBBIETTIVO	SOTTO-OBIETTIVO	BREVE DESCRIZIONE	MODALITA' INTERVENTO	LIVELLO D'INTERVENTO	COSTO COMPLESSIVO
Sperimentazione		segue i progetti di ADM per minori disabili, promuovere la rete di sostegno per percorsi di socializzazione e integrazione, supportare i singoli operatori sociali dei comuni nella progettazione individualizzata	Erogazione del servizio	TERRITORIALE	18,000.00

ANNO	FASE	Quota a carico dei Comuni	FNPS (annualità precedenti)	FNPS (annualità corrente)	Fondo Sociale Regionale	Fondo di riequilibrio	Fondo interscambio famiglie	Fondo non autosuff.	Entrate da Province	Altri Fondi statali	Altri fondi regionali	Altre Entrate	Totale canali di finanz.	Totale Costi
2009	Preventivo	0.00	0.00	0.00	0.00	0.00	0.00	0.00	0.00	0.00	0.00	0.00	0.00	0.00
2009	Consuntivo Impegnato	0.00	0.00	0.00	0.00	0.00	0.00	0.00	0.00	0.00	0.00	0.00	0.00	0.00
2010	Preventivo	10,520.76	0.00	2,479.24	0.00	0.00	0.00	0.00	0.00	0.00	0.00	0.00	13,000.00	13,000.00

ID: 4264 Area Disabili

OBBIETTIVO	SOTTO-OBIETTIVO	BREVE DESCRIZIONE	MODALITA' INTERVENTO	LIVELLO D'INTERVENTO	COSTO COMPLESSIVO
Continuità e Consolidamento		promozione e sostegno di interventi di integrazione sociale a favore di persone (minori e adulti) in situazione di disabilità fisica, intellettuale o sensoriale.	Altro	TERRITORIALE	95,000.00

ANNO	FASE	Quota a carico dei Comuni	FNPS (annualità precedenti)	FNPS (annualità corrente)	Fondo Sociale Regionale	Fondo di riequilibrio	Fondo interscambio famiglie	Fondo non autosuff.	Entrate da Province	Altri Fondi statali	Altri fondi regionali	Altre Entrate	Totale canali di finanz.	Totale Costi
2009	Preventivo	0.00	0.00	35,000.00	0.00	0.00	0.00	0.00	0.00	0.00	0.00	0.00	35,000.00	35,000.00
2009	Consuntivo Impegnato	0.00	12,104.52	33,378.27	0.00	0.00	0.00	0.00	0.00	0.00	0.00	0.00	45,482.79	45,482.79
2009	Consuntivo Liquidato	0.00	12,104.52	33,378.27	0.00	0.00	0.00	0.00	0.00	0.00	0.00	0.00	45,482.79	45,482.79
2010	Preventivo	0.00	0.00	0.00	0.00	0.00	0.00	45,000.00	0.00	0.00	0.00	0.00	45,000.00	45,000.00

Regione Lombardia - Famiglia e Solidarietà Sociale
 Monitoraggio Economico e Finanziario dei Piani di Zona triennio 2009 - 2011

ASL	A.S.L. PROVINCIA DI BRESCIA
Ambito territoriale	DISTRETTO BRESCIA OVEST (GUSSAGO)

Stato:	Accettato RL	Accettato RL	Inoltrato RL	Inoltrato RL	Bazza
Data compilazione:	27/04/2009	27/04/2009	03/05/2010	05/05/2010	06/05/2010
Data di validazione:	27/04/2009	27/04/2009	18/05/2010	18/05/2010	
Data di approvazione:	27/04/2009	27/04/2009	18/05/2010	18/05/2010	

ID: 4263 Area Disabili

OBBIETTIVO	SOTTO-OBIETTIVO	BREVE DESCRIZIONE	MODALITA' INTERVENTO				LIVELLO DI INTERVENTO		COSTO COMPLESSIVO					
Continuità e Consolidamento			predisporre il finanziamento di progetti ex legge 162/1998				TERRITORIALE		102.000,00					
ANNO	FASE	Quota a carico dei Comuni	FNPS (annualità precedenti)	FNPS (annualità corrente)	Fondo Sociale Regionale	Fondo di riequilibrio	Fondo intersa famiglie	Fondo non autosuff.	Entrate da Province	Altri Fondi statali	Altri fondi regionali	Altre Entrate	Totale Entrate	Totale Costi
2009	Preventivo	0,00	0,00	2.000,00	0,00	0,00	0,00	0,00	0,00	0,00	0,00	0,00	0,00	2.000,00
2009	Consuntivo Impegnato	0,00	0,00	0,00	0,00	0,00	0,00	0,00	0,00	0,00	0,00	0,00	0,00	0,00
2009	Consuntivo Liquidato	0,00	0,00	0,00	0,00	0,00	0,00	0,00	0,00	0,00	0,00	0,00	0,00	0,00
2010	Preventivo	23.571,00	0,00	0,00	0,00	0,00	0,00	55.000,00	0,00	0,00	0,00	0,00	0,00	78.571,00

ID: 4262 Area Disabili

OBBIETTIVO	SOTTO-OBIETTIVO	BREVE DESCRIZIONE	MODALITA' INTERVENTO				LIVELLO DI INTERVENTO		COSTO COMPLESSIVO					
Sperimentazione			Progetti finalizzati al sostegno del disabile nel caso di decesso del genitore o, pA' in generale, nel momento in cui la famiglia non A ₂ pA' in grado di accudirlo.				RESIDENZIALE		11.609,57					
ANNO	FASE	Quota a carico dei Comuni	FNPS (annualità precedenti)	FNPS (annualità corrente)	Fondo Sociale Regionale	Fondo di riequilibrio	Fondo intersa famiglie	Fondo non autosuff.	Entrate da Province	Altri Fondi statali	Altri fondi regionali	Altre Entrate	Totale Entrate	Totale Costi
2009	Preventivo	0,00	0,00	5.609,57	0,00	0,00	0,00	0,00	0,00	0,00	0,00	0,00	0,00	5.609,57
2009	Consuntivo Impegnato	0,00	0,00	0,00	0,00	0,00	0,00	0,00	0,00	0,00	0,00	0,00	0,00	0,00
2010	Preventivo	0,00	0,00	0,00	0,00	0,00	0,00	0,00	0,00	0,00	0,00	0,00	0,00	0,00

ASL	A.S.L. PROVINCIA DI BRESCIA
Ambito territoriale	DISTRETTO BRESCIA OVEST (GUSSAGO)

Stato:	Accettato RL	Accettato RL	Inoltrato RL	Inoltrato RL	Bozza
Data compilazione:	27/04/2009	27/04/2009	03/05/2010	05/05/2010	06/05/2010
Data di validazione:	27/04/2009	27/04/2009	18/05/2010	18/05/2010	
Data di approvazione:	27/04/2009	27/04/2009	18/05/2010	18/05/2010	

ID: 4261	Area Disabili			
OBIETTIVO	BREVE DESCRIZIONE	MODALITA' INTERVENTO	LIVELLO DI INTERVENTO	COSTO COMPLESSIVO
Continuita' e Consolidamento	Si tratta di un posto per cui viene convenuta una quota annuale secondo la formula A ₁ vuoto per pienoA ₂ , eventualmente decurtata nel caso di utilizzo dei posti da parte di persone non appartenenti al Distretto n. 2	Erogazione del servizio	RESIDENZIALE	31,500.00

ANNO	FASE	Quota a carico dei Comuni	FNPS (annualita' precedenti)	FNPS (annualita' corrente)	Fondo Sociale Regionale	Fondo riequilibrio	Fondo intersa famiglia	Fondo non autosuff.	Entrate da Province	Altri Fondi statali	Altri Fondi regionali	Altre Entrate	Totale canali di finanz.	Totale Costi
2009	Preventivo	2,500.00	0.00	8,000.00	0.00	0.00	0.00	0.00	0.00	0.00	0.00	0.00	10,500.00	10,500.00
2009	Consuntivo	3,600.00	0.00	7,548.00	0.00	0.00	0.00	0.00	0.00	0.00	0.00	0.00	11,148.00	11,148.00
2009	Impegnato	0.00	0.00	7,548.00	0.00	0.00	0.00	0.00	0.00	0.00	0.00	0.00	7,548.00	0.00
2009	Consuntivo Liquidato	0.00	0.00	7,548.00	0.00	0.00	0.00	0.00	0.00	0.00	0.00	0.00	7,548.00	0.00
2010	Preventivo	1,500.00	0.00	0.00	0.00	0.00	9,000.00	0.00	0.00	0.00	0.00	0.00	10,500.00	10,500.00

ID: 4260	Area Disabili			
OBIETTIVO	BREVE DESCRIZIONE	MODALITA' INTERVENTO	LIVELLO DI INTERVENTO	COSTO COMPLESSIVO
Sperimentazione	Progettazione esecutiva del NIL per il passaggio da delega ASL a delega ACB	Altro	TERRITORIALE	2,550.11

ANNO	FASE	Quota a carico dei Comuni	FNPS (annualita' precedenti)	FNPS (annualita' corrente)	Fondo Sociale Regionale	Fondo riequilibrio	Fondo intersa famiglia	Fondo non autosuff.	Entrate da Province	Altri Fondi statali	Altri Fondi regionali	Altre Entrate	Totale canali di finanz.	Totale Costi
2009	Preventivo	0.00	0.00	2,129.11	0.00	0.00	0.00	0.00	0.00	0.00	0.00	421.00	2,550.11	2,550.11
2009	Consuntivo	0.00	0.00	2,129.11	0.00	0.00	0.00	0.00	0.00	0.00	0.00	421.00	2,550.11	2,550.11
2009	Impegnato	0.00	0.00	2,129.11	0.00	0.00	0.00	0.00	0.00	0.00	0.00	0.00	2,129.11	0.00
2009	Consuntivo Liquidato	0.00	0.00	2,129.11	0.00	0.00	0.00	0.00	0.00	0.00	0.00	0.00	2,129.11	0.00
2010	Preventivo	0.00	0.00	0.00	0.00	0.00	0.00	0.00	0.00	0.00	0.00	0.00	0.00	0.00

ASL	A.S.L. PROVINCIA DI BRESCIA
Ambito territoriale	DISTRETTO BRESCIA OVEST (GUSSAGO)

Preventivo Triennale 2009	Preventivo 2009	Consuntivo Impegnato 2009	Consuntivo Liquidato 2009	Preventivo 2010	Consuntivo Impegnato 2010	Consuntivo Liquidato 2010	Preventivo 2011	Consuntivo Impegnato 2011	Consuntivo Liquidato 2011
Stato:	Accettato RL	Inoltrato RL	Inoltrato RL	Bozza					
Data compilazione:	27/04/2009	27/04/2009	03/05/2010	06/05/2010					
Data di validazione:	27/04/2009	27/04/2009	18/05/2010	18/05/2010					
Data di approvazione:	27/04/2009	27/04/2009	18/05/2010	18/05/2010					

ID: 4259

Area Disabili

OBBIETTIVO	SOTTO-OBIETTIVO	BREVE DESCRIZIONE	MODALITA' INTERVENTO	LIVELLO DI INTERVENTO	COSTO COMPLESSIVO
Spesimentazione		Promozione di momenti/luoghi di ascolto, accoglienza e confronto a favore delle famiglie di persone con disabilità in collaborazione con le Associazioni di famiglie e gli enti gestori dei servizi del territorio	Erogazione del servizio	TERRITORIALE	3.000,00

ANNO	FASE	Quota a carico dei Comuni	FNPS (annualità precedenti)	FNPS (annualità corrente)	Fondo Sociale Regionale	Fondo di risquilibrio	Fondo intesa famiglie	Fondo non autosuff.	Entrate da Province	Altri Fondi statali	Altri Fondi regionali	Altre Entrate	Totale canali di finanz.	Totale Costi
2009	Preventivo	0,00	0,00	1.000,00	0,00	0,00	0,00	0,00	0,00	0,00	0,00	0,00	1.000,00	1.000,00
2009	Consuntivo Impegnato	0,00	0,00	0,00	0,00	0,00	0,00	0,00	0,00	0,00	0,00	0,00	0,00	0,00
2010	Preventivo	0,00	0,00	0,00	0,00	0,00	0,00	0,00	0,00	0,00	0,00	0,00	0,00	0,00

ID: 5076

Area Disabili

OBBIETTIVO	SOTTO-OBIETTIVO	BREVE DESCRIZIONE	MODALITA' INTERVENTO	LIVELLO DI INTERVENTO	COSTO COMPLESSIVO
Innovazione/Sviluppo		Affidamento ad ACB della gestione del Servizio NIL precedentemente delegato all'ASL	Erogazione del servizio	TERRITORIALE	

ANNO	FASE	Quota a carico dei Comuni	FNPS (annualità precedenti)	FNPS (annualità corrente)	Fondo Sociale Regionale	Fondo di risquilibrio	Fondo intesa famiglie	Fondo non autosuff.	Entrate da Province	Altri Fondi statali	Altri Fondi regionali	Altre Entrate	Totale canali di finanz.	Totale Costi
2010	Preventivo	23.060,40	0,00	0,00	43.386,60	0,00	0,00	0,00	0,00	0,00	0,00	21.553,00	88.000,00	88.000,00

ID: 4276

Area Emarginazione-povertà

OBBIETTIVO	SOTTO-OBIETTIVO	BREVE DESCRIZIONE	MODALITA' INTERVENTO	LIVELLO DI INTERVENTO	COSTO COMPLESSIVO
Continuità e Consolidamento		Erogazione di buoni a sostegno di singoli e/o nuclei familiari che si trovano ad affrontare situazioni di improvviso e temporaneo disagio economico a causa di eventi contingenti	Buoni Sociali	TERRITORIALE	400.000,00

ANNO	FASE	Quota a carico dei Comuni	FNPS (annualità precedenti)	FNPS (annualità corrente)	Fondo Sociale Regionale	Fondo di risquilibrio	Fondo intesa famiglie	Fondo non autosuff.	Entrate da Province	Altri Fondi statali	Altri Fondi regionali	Altre Entrate	Totale canali di finanz.	Totale Costi
2009	Preventivo	0,00	0,00	180.000,00	0,00	0,00	0,00	0,00	0,00	0,00	0,00	0,00	180.000,00	180.000,00
2009	Consuntivo Impegnato	0,00	0,00	180.000,00	0,00	0,00	0,00	0,00	0,00	0,00	0,00	0,00	180.000,00	180.000,00
2009	Consuntivo Liquidato	0,00	0,00	180.000,00	0,00	0,00	0,00	0,00	0,00	0,00	0,00	0,00	180.000,00	180.000,00
2010	Preventivo	0,00	0,00	40.600,00	0,00	0,00	0,00	0,00	0,00	0,00	0,00	0,00	40.600,00	40.600,00

Regione Lombardia - Famiglia e Solidarietà Sociale
 Monitoraggio Economico e Finanziario dei Piani di Zona triennio 2009 - 2011

ASL	A.S.L. PROVINCIA DI BRESCIA
Ambito territoriale	DISTRETTO BRESCIA OVEST (GUSSAGO)

Stato:	Accettato RL	Inoltrato RL	Inoltrato RL	Inoltrato RL	Consuntivo Liquidato 2009	Consuntivo Liquidato 2009	Preventivo 2010	Consuntivo Impegnato 2010	Consuntivo Liquidato 2010	Preventivo 2011	Consuntivo Impegnato 2011	Consuntivo Liquidato 2011
Data compilazione:	27/04/2009	03/05/2010	05/05/2010	06/05/2010								
Data di validazione:	27/04/2009	18/05/2010	18/05/2010	18/05/2010								
Data di approvazione:	27/04/2009	18/05/2010	18/05/2010	18/05/2010								

ID: 4283 Area Immigrazione

OBBIETTIVO	SOTTO-OBIETTIVO	BREVE DESCRIZIONE	MODALITA' INTERVENTO	LIVELLO DI INTERVENTO	COSTO COMPLESSIVO
Continuità e Consolidamento		realizzare sul territorio i servizi informativi e formativi finalizzati a favorire l'inclusione sociale dei cittadini stranieri residenti nei Comuni dell'Area Distrettuale	Progetto ex legge di settore	TERRITORIALE	128.571,71

ANNO	FASE	Quota a carico dei Comuni	FNPS (annualità precedenti)	FNPS (annualità corrente)	Fondo Sociale Regionale	Fondo di riequilibrio	Fondo interscambio famiglie	Fondo non autosuff.	Entrate da Province	Altri Fondi statali	Altri Fondi regionali	Altre Entrate	Totale canali di finanz.	Totale Costi
2009	Preventivo	4.285,71	0,00	10.000,00	0,00	0,00	1.137,00	0,00	0,00	0,00	0,00	0,00	15.422,71	15.422,71
2009	Consuntivo	4.285,71	0,00	8.286,35	0,00	0,00	0,00	0,00	0,00	0,00	0,00	0,00	12.572,06	12.572,06
2009	Impegnato	0,00	0,00	8.286,35	0,00	0,00	0,00	0,00	0,00	0,00	0,00	0,00	8.286,35	0,00
2009	Consuntivo Liquidato	0,00	0,00	8.286,35	0,00	0,00	0,00	0,00	0,00	0,00	0,00	0,00	8.286,35	0,00
2010	Preventivo	15.600,00	0,00	36.400,00	0,00	0,00	0,00	0,00	0,00	0,00	0,00	0,00	52.000,00	52.000,00

ID: 4284 Area Immigrazione

OBBIETTIVO	SOTTO-OBIETTIVO	BREVE DESCRIZIONE	MODALITA' INTERVENTO	LIVELLO DI INTERVENTO	COSTO COMPLESSIVO
Sperimentazione		Realizzazione di interventi di qualificazione dei servizi in funzione della integrazione e della multifunzionalità	Erogazione del servizio	TERRITORIALE	2.000,00

ANNO	FASE	Quota a carico dei Comuni	FNPS (annualità precedenti)	FNPS (annualità corrente)	Fondo Sociale Regionale	Fondo di riequilibrio	Fondo interscambio famiglie	Fondo non autosuff.	Entrate da Province	Altri Fondi statali	Altri Fondi regionali	Altre Entrate	Totale canali di finanz.	Totale Costi
2009	Preventivo	0,00	0,00	2.000,00	0,00	0,00	0,00	0,00	0,00	0,00	0,00	0,00	2.000,00	2.000,00
2009	Consuntivo	0,00	0,00	0,00	0,00	0,00	0,00	0,00	0,00	0,00	0,00	0,00	0,00	0,00
2009	Impegnato	0,00	0,00	0,00	0,00	0,00	0,00	0,00	0,00	0,00	0,00	0,00	0,00	0,00
2010	Preventivo	0,00	0,00	2.000,00	0,00	0,00	0,00	0,00	0,00	0,00	0,00	0,00	2.000,00	2.000,00

Regione Lombardia - Famiglia e Solidarietà Sociale
 Monitoraggio Economico e Finanziario dei Piani di Zona triennio 2009 - 2011

ASL	A.S.L. PROVINCIA DI BRESCIA
Ambito territoriale	DISTRETTO BRESCIA OVEST (GUSSAGO)

Stato:	Accettato RL	Accettato RL	Inoltrato RL	Inoltrato RL	Bozza								
Data compilazione:	27/04/2009	27/04/2009	03/05/2010	05/05/2010	06/05/2010								
Data di validazione:	27/04/2009	27/04/2009	18/05/2010	18/05/2010									
Data di approvazione:	27/04/2009	27/04/2009	18/05/2010	18/05/2010									

ID: 4272 Area Minori-Famiglia

ANNO	FASE	SOTTO-OBIETTIVO		BREVE DESCRIZIONE		MODALITA' INTERVENTO					LIVELLO DI INTERVENTO		COSTO COMPLESSIVO		
		Quota a carico dei Comuni	FNPS (annuita precedenti)	FNPS (annuita corrente)	Servizio distrettuale di ADM	Fondo Sociale Regionale	Fondo di riequilibrio	Fondo intersa famiglie	Fondo non autosuff.	Entrate da Province	Altri Fondi statali	Altri fondi regionali	Altre Entrate	Totale canali di finanz.	Totale Costi
2009	Preventivo	59,360.00	0.00	134,000.00	30,000.00	12,000.00	0.00	0.00	0.00	0.00	0.00	0.00	0.00	235,360.00	235,360.00
2009	Consuntivo Impegnato	49,522.21	0.00	125,646.72	10,000.00	12,000.00	0.00	0.00	0.00	0.00	0.00	0.00	0.00	197,168.93	197,168.93
2009	Consuntivo Liquidato	0.00	0.00	125,646.72	0.00	0.00	0.00	0.00	0.00	0.00	0.00	0.00	0.00	125,646.72	0.00
2010	Preventivo	51,800.00	0.00	125,344.40	30,000.00	0.00	0.00	0.00	0.00	0.00	0.00	0.00	0.00	207,144.40	207,144.40

ID: 4273 Area Minori-Famiglia

ANNO	FASE	SOTTO-OBIETTIVO		BREVE DESCRIZIONE		MODALITA' INTERVENTO					LIVELLO DI INTERVENTO		COSTO COMPLESSIVO		
		Quota a carico dei Comuni	FNPS (annuita precedenti)	FNPS (annuita corrente)	Sportello di mediazione familiare	Fondo Sociale Regionale	Fondo di riequilibrio	Fondo intersa famiglie	Fondo non autosuff.	Entrate da Province	Altri Fondi statali	Altri fondi regionali	Altre Entrate	Totale canali di finanz.	Totale Costi
2009	Preventivo	0.00	0.00	10,000.00	0.00	0.00	0.00	0.00	0.00	0.00	0.00	0.00	0.00	10,000.00	10,000.00
2009	Consuntivo Impegnato	0.00	0.00	9,360.00	0.00	0.00	0.00	0.00	0.00	0.00	0.00	0.00	0.00	9,360.00	9,360.00
2009	Consuntivo Liquidato	0.00	0.00	9,360.00	0.00	0.00	0.00	0.00	0.00	0.00	0.00	0.00	0.00	9,360.00	0.00
2010	Preventivo	0.00	0.00	10,000.00	0.00	0.00	0.00	0.00	0.00	0.00	0.00	0.00	0.00	10,000.00	10,000.00

Regione Lombardia - Famiglia e Solidarietà Sociale
 Monitoraggio Economico e Finanziario dei Piani di Zona triennio 2009 - 2011

ASL	A.S.L. PROVINCIA DI BRESCIA
Ambito territoriale	DISTRETTO BRESCIA OVEST (GUSSAGO)

Preventivo Triennale 2009	Preventivo 2009	Consumivo Impegnato 2009	Consumivo Liquidato 2009	Preventivo 2010	Consumivo Impegnato 2010	Consumivo Liquidato 2010	Preventivo 2011	Consumivo Impegnato 2011	Consumivo Liquidato 2011
Stato:	Accettato RL	Inoltrato RL	Inoltrato RL	Bozza					
Data compilazione:	27/04/2009	03/05/2010	05/05/2010	06/05/2010					
Data di validazione:	27/04/2009	18/05/2010	18/05/2010						
Data di approvazione:	27/04/2009	18/05/2010	18/05/2010						

ID: 4274 Area Minori-Famiglia

OBBIETTIVO	SOTTO-OBIETTIVO	BREVE DESCRIZIONE	MODALITA' INTERVENTO										COSTO COMPLESSIVO	
			Buoni famiglie numerose					Buoni Sociali						
ANNO	FASE	Quota a carico dei Comuni	FNPS (annualità precedenti)	FNPS (annualità corrente)	Fondo Sociale Regionale	Fondo di riequilibrio	Fondo innesa famiglie	Fondo autosuff.	Entrate da Province	Altri Fondi statali	Altri fondi regionali	Altre Entrate	Totale canali di finanz.	Totale Costi
2009	Preventivo	0.00	0.00	30,000.00	0.00	0.00	51,344.00	0.00	0.00	0.00	0.00	0.00	81,344.00	81,344.00
2009	Consumivo Impegnato	0.00	0.00	30,000.00	0.00	0.00	51,344.00	0.00	0.00	0.00	0.00	0.00	81,344.00	81,344.00
2009	Consumivo Liquidato	0.00	0.00	18,200.00	0.00	0.00	0.00	0.00	0.00	0.00	0.00	0.00	18,200.00	0.00
2010	Preventivo	0.00	0.00	0.00	0.00	0.00	65,322.00	0.00	0.00	0.00	0.00	0.00	65,322.00	0.00

ID: 4268 Area Minori-Famiglia

OBBIETTIVO	SOTTO-OBIETTIVO	BREVE DESCRIZIONE	MODALITA' INTERVENTO										COSTO COMPLESSIVO	
			EROGAZIONE DEL SERVIZIO RESIDENZIALE											
ANNO	FASE	Quota a carico dei Comuni	FNPS (annualità precedenti)	FNPS (annualità corrente)	Fondo Sociale Regionale	Fondo di riequilibrio	Fondo innesa famiglie	Fondo autosuff.	Entrate da Province	Altri Fondi statali	Altri fondi regionali	Altre Entrate	Totale canali di finanz.	Totale Costi
Sperimentazione														
Vista la difficoltà riscontrata spesso dall'Ufficio Tutela di reperire idonea in casi di allontanamento urgente di minori, si ipotizza di mantenere un posto riservato presso un CPI														
2009	Preventivo	0.00	0.00	8,400.00	0.00	0.00	0.00	0.00	0.00	0.00	3,600.00	0.00	12,000.00	12,000.00
2009	Consumivo Impegnato	0.00	0.00	8,985.60	0.00	0.00	0.00	0.00	0.00	0.00	0.00	0.00	8,985.60	8,985.60
2009	Consumivo Liquidato	0.00	0.00	8,985.60	0.00	0.00	0.00	0.00	0.00	0.00	0.00	0.00	8,985.60	0.00
2010	Preventivo	0.00	0.00	7,914.40	0.00	0.00	0.00	0.00	0.00	0.00	0.00	0.00	7,914.40	7,914.40

ASL	A.S.L. PROVINCIA DI BRESCIA
Ambito territoriale	DISTRETTO BRESCIA OVEST (GUSSAGO)

Stato:	Accettato RL	Accettato RL	Inclutato RL	Inclutato RL	Bozza
Data compilazione:	27/04/2009	27/04/2009	03/05/2010	05/05/2010	06/05/2010
Data di validazione:	27/04/2009	27/04/2009	18/05/2010	18/05/2010	
Data di approvazione:	27/04/2009	27/04/2009	18/05/2010	18/05/2010	

ID: 4271 Area Minori-Famiglia

ANNO	FASE	SOTTO-OBIETTIVO		BREVE DESCRIZIONE				MODALITA' INTERVENTO				LIVELLO D'INTERVENTO		COSTO COMPLESSIVO
		Quota a carico dei Comuni	FNPS (annualità precedenti)	FNPS (annualità corrente)	Fondo Sociale Regionale	Fondo riequilibrio	Fondo intersfamiglia	Fondo autosuff.	Entrate da Province	Altri Fondi statali	Altri Fondi regionali	Altre Entrate di finanz.	Totale Costi	
2009	Preventivo	85,000.00	0.00	20,000.00	0.00	0.00	0.00	0.00	0.00	0.00	0.00	0.00	0.00	105,000.00
2009	Consuntivo	85,000.00	476.07	22,912.49	0.00	0.00	0.00	0.00	0.00	0.00	0.00	0.00	0.00	108,388.56
2009	Impegnato	0.00	476.07	22,912.49	0.00	0.00	0.00	0.00	0.00	0.00	0.00	0.00	0.00	23,388.56
2010	Preventivo	125,000.00	0.00	0.00	0.00	0.00	0.00	0.00	0.00	0.00	0.00	0.00	0.00	125,000.00

ID: 4270 Area Minori-Famiglia

ANNO	FASE	SOTTO-OBIETTIVO		BREVE DESCRIZIONE				MODALITA' INTERVENTO				LIVELLO D'INTERVENTO		COSTO COMPLESSIVO
		Quota a carico dei Comuni	FNPS (annualità precedenti)	FNPS (annualità corrente)	Fondo Sociale Regionale	Fondo riequilibrio	Fondo intersfamiglia	Fondo autosuff.	Entrate da Province	Altri Fondi statali	Altri Fondi regionali	Altre Entrate di finanz.	Totale Costi	
2009	Preventivo	0.00	0.00	10,000.00	0.00	0.00	0.00	0.00	0.00	0.00	0.00	0.00	0.00	10,000.00
2009	Consuntivo	0.00	0.00	5,849.44	0.00	0.00	0.00	0.00	0.00	0.00	0.00	0.00	0.00	5,849.44
2009	Impegnato	0.00	0.00	5,849.44	0.00	0.00	0.00	0.00	0.00	0.00	0.00	0.00	0.00	5,849.44
2010	Preventivo	0.00	0.00	0.00	0.00	0.00	0.00	0.00	0.00	0.00	0.00	0.00	0.00	0.00

Regione Lombardia - Famiglia e Solidarietà Sociale
 Monitoraggio Economico e Finanziario dei Piani di Zona triennio 2009 - 2011

ASL	A.S.L. PROVINCIA DI BRESCIA
Ambito territoriale	DISTRETTO BRESCIA OVEST (GUSSAGO)

Preventivo 7/tenniale 2009	Preventivo 2009	Consuntivo Impegnato 2009	Consuntivo Liquidato 2009	Preventivo 2010	Consuntivo Impegnato 2010	Consuntivo Liquidato 2010	Preventivo 2011	Consuntivo Impegnato 2011	Consuntivo Liquidato 2011
Accettato RL	Accettato RL	Incoltrato RL	Incoltrato RL	Bozza					
27/04/2009	27/04/2009	03/05/2010	05/05/2010	06/05/2010					
27/04/2009	27/04/2009	18/05/2010	18/05/2010						
27/04/2009	27/04/2009	18/05/2010	18/05/2010						

ID: 4269 Area Minori-Famiglia

OBBIETTIVO	SOTTO-OBIETTIVO	BREVE DESCRIZIONE	MODALITA' INTERVENTO	LIVELLO DI INTERVENTO	COSTO COMPLESSIVO
Continuità e Consolidamento		Realizzare azioni di prevenzione primaria a favore di bambini, adolescenti e giovani, attraverso diverse tipologie di intervento sui singoli territori	Progetto ex legge di settore	TERRITORIALE	321,428.57

ANNO	FASE	Quota a carico dei Comuni	FNPS (annualità precedenti)	FNPS (annualità corrente)	Fondo Sociale Regionale	Fondo di riequilibrio	Fondo innesa famiglie	Fondo non autosuff.	Entrate da Province	Altri Fondi statali	Altri fondi regionali	Altre Entrate	Totale canali di finanz.	Totale Costi
2009	Preventivo	10,714.28	0.00	25,000.00	0.00	0.00	0.00	0.00	0.00	0.00	0.00	0.00	35,714.28	35,714.28
2009	Consuntivo Impegnato	10,714.28	0.00	25,000.00	0.00	0.00	0.00	0.00	0.00	0.00	0.00	0.00	35,714.28	35,714.28
2009	Consuntivo Liquidato	0.00	0.00	25,000.00	0.00	0.00	0.00	0.00	0.00	0.00	0.00	0.00	25,000.00	0.00
2010	Preventivo	21,429.00	0.00	50,000.00	0.00	0.00	0.00	0.00	0.00	0.00	0.00	0.00	71,429.00	71,429.00

ID: 4275 Area Minori-Famiglia

OBBIETTIVO	SOTTO-OBIETTIVO	BREVE DESCRIZIONE	MODALITA' INTERVENTO	LIVELLO DI INTERVENTO	COSTO COMPLESSIVO
Continuità e Consolidamento		Sostegno di servizi-interventi di Servizi Prima infanzia, servizi residenziali minori, servizi diurni per minori, affidi, ADM	Altro	ALTRO	1,144,574.76

ANNO	FASE	Quota a carico dei Comuni	FNPS (annualità precedenti)	FNPS (annualità corrente)	Fondo Sociale Regionale	Fondo di riequilibrio	Fondo innesa famiglie	Fondo non autosuff.	Entrate da Province	Altri Fondi statali	Altri fondi regionali	Altre Entrate	Totale canali di finanz.	Totale Costi
2009	Preventivo	0.00	0.00	0.00	381,524.92	0.00	0.00	0.00	0.00	0.00	0.00	0.00	381,524.92	381,524.92
2009	Consuntivo Impegnato	0.00	0.00	0.00	384,149.84	0.00	0.00	0.00	0.00	0.00	0.00	0.00	384,149.84	384,149.84
2010	Preventivo	0.00	0.00	0.00	366,443.00	0.00	0.00	0.00	0.00	0.00	0.00	0.00	366,443.00	366,443.00

ASL	A.S.L. PROVINCIA DI BRESCIA
Ambito territoriale	DISTRETTO BRESCIA OVEST (GUSSAGO)

Stato:	Accettato RL	Accettato RL	Incollato RL	Incollato RL	Incollato RL	Bozza						
Data compilazione:	27/04/2009	27/04/2009	03/05/2010	05/05/2010	18/05/2010	06/05/2010						
Data di validazione:	27/04/2009	27/04/2009	18/05/2010	18/05/2010	18/05/2010							
Data di approvazione:	27/04/2009	27/04/2009	18/05/2010	18/05/2010	18/05/2010							

ID: 4267 Area Minori-Famiglia

OBBIETTIVO		BREVE DESCRIZIONE										MODALITA' INTERVENTO				LIVELLO DI INTERVENTO		COSTO COMPLESSIVO	
Continuita' e Consolidamento		Erogazione di Voucher per acquisto beni di prima necessita' per il neonato										TERRITORIALE				TERRITORIALE		200,000,00	
ANNO	FASE	Quota a carico dei Comuni	FNPS (annualita' precedenti)	FNPS (annualita' corrente)	Fondo Sociale Regionale	Fondo di riequilibrio	Fondo interscambio famiglie	Fondo non autosuff.	Entrate da Provincia	Altri Fondi statali	Altri Fondi regionali	Altre Entrate	Totale canali di finanz.	Totale Costi					
2009	Preventivo	0,00	0,00	70,000,00	0,00	1,400,00	0,00	0,00	0,00	0,00	0,00	0,00	71,400,00	71,400,00					
2009	Consuntivo	0,00	0,00	71,743,25	0,00	0,00	0,00	0,00	0,00	0,00	0,00	0,00	71,743,25	71,743,25					
2009	Impegnato	0,00	0,00	71,743,25	0,00	0,00	0,00	0,00	0,00	0,00	0,00	0,00	71,743,25	0,00					
2009	Consuntivo Liquidato																		
2010	Preventivo	0,00	0,00	0,00	0,00	0,00	0,00	0,00	0,00	0,00	0,00	0,00	0,00	0,00					

ID: 4277 Area Dipendenze

OBBIETTIVO		BREVE DESCRIZIONE										MODALITA' INTERVENTO				LIVELLO DI INTERVENTO		COSTO COMPLESSIVO	
Continuita' e Consolidamento		Promuovere nei Comuni del Distretto azioni volte a sostenere adolescenti e giovani nel difficile processo di crescita, al fine di prevenire l'insorgere di forme di dipendenza da sostanze letiche illecite										Erogazione del servizio				TERRITORIALE		150,000,00	
ANNO	FASE	Quota a carico dei Comuni	FNPS (annualita' precedenti)	FNPS (annualita' corrente)	Fondo Sociale Regionale	Fondo di riequilibrio	Fondo interscambio famiglie	Fondo non autosuff.	Entrate da Provincia	Altri Fondi statali	Altri Fondi regionali	Altre Entrate	Totale canali di finanz.	Totale Costi					
2009	Preventivo	0,00	0,00	53,000,00	0,00	0,00	0,00	0,00	0,00	0,00	0,00	0,00	53,000,00	53,000,00					
2009	Consuntivo	0,00	0,00	53,000,00	0,00	0,00	0,00	0,00	0,00	0,00	0,00	0,00	53,000,00	53,000,00					
2009	Impegnato	0,00	0,00	53,000,00	0,00	0,00	0,00	0,00	0,00	0,00	0,00	0,00	53,000,00	0,00					
2010	Preventivo	0,00	0,00	0,00	0,00	0,00	0,00	0,00	0,00	0,00	0,00	0,00	0,00	0,00					

ASL	A.S.L. PROVINCIA DI BRESCIA
Ambito territoriale	DISTRETTO BRESCIA OVEST (GUSSAGO)

Stato:	Accettato RL	Accettato RL	Inoltrato RL	Inoltrato RL	Inoltrato RL	Bozza							
Data compilazione:	27/04/2009	27/04/2009	03/05/2010	05/05/2010	06/05/2010								
Data di validazione:	27/04/2009	27/04/2009	18/05/2010	18/05/2010									
Data di approvazione:	27/04/2009	27/04/2009	18/05/2010	18/05/2010									

ID: 4280 Area Costo di funzionamento Ufficio di Piano

TIPOLOGIA INTERVENTO		BREVE DESCRIZIONE											COSTO COMPLESSIVO TRIENNALE			
Costo funzionamento Ufficio di Piano		Costo funzionamento Ufficio di Piano											120,000.00			
ANNO	FASE	Quota a carico dei Comuni	FNPS (annualità precedenti)	FNPS (annualità corrente)	Fondo Sociale Regionale	Fondo di riequilibrio	Fondo Intesa famiglie	Fondo non autosuff.	Entrate da Province	Altri Fondi statali	Altri Fondi regionali	Altre Entrate	Totale canali di finanz.	Totale Costi		
2009	Preventivo	10,000.00	0.00	15,231.00	14,929.08	1,496.29	0.00	0.00	0.00	0.00	0.00	0.00	41,656.37	41,656.37		
2009	Consuntivo	10,000.00	0.00	15,231.00	12,187.38	1,496.29	0.00	0.00	0.00	0.00	201.33	2,540.37	41,656.37	41,656.37		
2009	Impegnato															
2009	Consuntivo Liquidato	0.00	0.00	15,231.00	0.00	0.00	0.00	0.00	0.00	0.00	0.00	0.00	15,231.00	0.00		
2010	Preventivo	10,000.00	0.00	7,114.88	15,029.46	388.87	0.00	7,121.52	0.00	0.00	196.00	0.00	39,850.73	39,850.73		

ID: 4281 Area Costo Esercizio Funzione di Accreditamento

TIPOLOGIA INTERVENTO		BREVE DESCRIZIONE											COSTO COMPLESSIVO TRIENNALE			
Costo per l'esercizio della funzione di accreditamento		Costo esercizio per l'esercizio della funzione di accreditamento											18,600.00			
ANNO	FASE	Quota a carico dei Comuni	FNPS (annualità precedenti)	FNPS (annualità corrente)	Fondo Sociale Regionale	Fondo di riequilibrio	Fondo Intesa famiglie	Fondo non autosuff.	Entrate da Province	Altri Fondi statali	Altri Fondi regionali	Altre Entrate	Totale canali di finanz.	Totale Costi		
2009	Preventivo	0.00	0.00	0.00	0.00	0.00	0.00	0.00	0.00	0.00	6,200.00	0.00	6,200.00	6,200.00		
2009	Consuntivo	0.00	0.00	0.00	0.00	0.00	0.00	0.00	0.00	0.00	6,020.00	0.00	6,020.00	6,020.00		
2009	Impegnato															
2009	Consuntivo Liquidato	0.00	0.00	0.00	0.00	0.00	0.00	0.00	0.00	0.00	0.00	0.00	0.00	0.00		
2010	Preventivo	0.00	0.00	0.00	0.00	0.00	0.00	0.00	0.00	0.00	7,000.00	0.00	7,000.00	7,000.00		

Regione Lombardia - Famiglia e Solidarietà Sociale
 Monitoraggio Economico e Finanziario dei Piani di Zona triennio 2009 - 2011

ASL	A.S.L. PROVINCIA DI BRESCIA
Ambito territoriale	DISTRETTO BRESCIA OVEST (GUSSAGO)

Stato:	Accettato RL	Inoltrato RL	Inoltrato RL	Inoltrato RL	Bozza														
Data compilazione:	27/04/2009	27/04/2009	03/05/2010	05/05/2010	06/05/2010														
Data di validazione:	27/04/2009	27/04/2009	18/05/2010	18/05/2010															
Data di approvazione:	27/04/2009	27/04/2009	18/05/2010	18/05/2010															

ID: 4282 Area Fondo di solidarietà

BREVE DESCRIZIONE		COSTO COMPLESSIVO TRIENNALE																	
Inserimenti urgenti di minori e/o adulti in situazione di disagio in Centri di Pronto Intervento, Comunità, Case di Accoglienza eccA2.																			
ANNO	FASE	Quota a carico dei Comuni	FNPS (annualità precedenti)	FNPS (annualità corrente)	Fondo Sociale Regionale	Fondo di riequilibrio	Fondo intesa famiglie	Fondo non autosuff.	Entrate da Province	Altri Fondi statali	Altri Fondi regionali	Altre Entrate di finenz.	Totale canali	Totale Costi					
2009	Preventivo	0.00	0.00	70.000.00	0.00	10.863.17	0.00	0.00	0.00	0.00	0.00	0.00	80.863.17	80.863.17					
2009	Consuntivo	0.00	0.00	70.000.00	0.00	10.863.18	0.00	0.00	0.00	0.00	0.00	0.00	80.863.18	80.863.18					
2009	Consuntivo Impegnato	0.00	0.00	70.000.00	0.00	0.00	0.00	0.00	0.00	0.00	0.00	0.00	70.000.00	0.00					
2010	Preventivo	0.00	0.00	1.190.48	0.00	19.054.82	0.00	0.00	0.00	0.00	0.00	0.00	20.245.30	20.245.30					

RELAZIONE DI COMPARAZIONE TRA GLI INTERVENTI DEL PIANO DI ZONA 2009-2011 E IL PREVENTIVO 2010

La comparazione tra gli interventi previsti nel Piano di Zona 2009-2011 che richiedono uno stanziamento e il preventivo 2010 ha evidenziato che, nel complesso, tutte le azioni previste del Piano trovano riscontro anche nel Preventivo 2010 ad eccezione delle seguenti:

1. Area Anziani - Ricovero di Sollievo;
2. Area Disabili - Informazione\formazione a favore delle famiglie;
3. Area Disabili - "Dopo di noi" e "Dopo di noi durante noi";
4. Area Minori e Famiglia - Fondo di solidarietà;
5. Area Minori e Famiglia - Voucher Natalità - "Mi fido di te";
6. Area Minori e Famiglia - Buoni Nuove Povertà;
7. Area Minori e Famiglia - "Il Tempo della Comunità: azioni e relazioni";
8. Area Disagio Adulto e Dipendenze - Progetti Giovani.

E' da sottolineare ancora una volta la problematica che la programmazione degli interventi inseriti nel Piano di zona è stata attuata in assenza di certezze sull'erogazione delle risorse nel triennio, pertanto ogni anno alla pubblicazione della deliberazione della Giunta Regionale con la quale si definiscono i fondi per il nuovo anno, si rende necessaria una verifica di compatibilità con gli obiettivi. Tale verifica e rimodulazione è stata imposta nell'anno 2010 stante la diminuzione sensibile delle assegnazioni.

1. Area Anziani - Ricovero di Sollievo

Sono state richieste alle RSA del territorio che hanno posti di sollievo preventivi per attuare tali interventi che, però, allo stato attuale, non sono ancora pervenuti e i fondi per l'anno 2010 hanno subito una diminuzione tale da indurre all'eliminazione dello stanziamento stanziamento.

2. Area Disabili - Informazione\formazione a favore delle famiglie

L'intervento verrà finanziato dalla Provincia di Brescia, nell'ambito del Piano Formativo Provinciale 2010.

3. Area Disabili - "Dopo di noi" e "Dopo di noi durante noi"

Sono state avviate discussioni all'interno del Tavolo Permanente per la Disabilità su possibili interventi per il sostegno del disabile nel momento in cui la famiglia non è in grado di occuparsene e si sono cercate delle strategie comuni. Tale processo, però, è ancora in atto e, pertanto, l'Assemblea ha stabilito di rinviare il finanziamento dello stesso ad un momento successivo.

4. Area Minori e Famiglia - Fondo di solidarietà

Negli anni precedenti era garantito a tutti i Comuni del Distretto l'accesso al Fondo di Solidarietà e, pertanto, venivano impegnati circa € 80.000,00 all'anno.

La diminuzione delle risorse ha portato l'Assemblea a ritenere opportuno impegnare i fondi disponibili per altri interventi garantendo solo il fondo obbligatorio per legge.

5. Area Minori e Famiglia – Voucher Natalità – “Mi fido di te”

A seguito della diminuzione dei fondi, questi interventi due non verranno attuati.

6. Area Minori e Famiglia – Buoni Nuove Povertà

L'intervento è stato mantenuto ma lo stanziamento è stato ridotto del 77,45% rispetto al 2009.

7. Area Minori e Famiglia – “Il Tempo della Comunità: azioni e relazioni”

In considerazione dell'importanza di questo intervento e tenuto conto della diminuzione delle risorse disponibili, lo stanziamento previsto per questo intervento è stato ridotto.

8. Area Disagio Adulto e Dipendenze – Progetti Giovani

A seguito della diminuzione dei fondi, l'intervento non verrà attuato.

Come è facilmente individuabile, la maggior parte delle modifiche è stata attuata sull'Area relativa ai minori, alle famiglie e ai giovani. Tale decisione non è stata determinata da una minore necessità di quest'area che, anzi, riveste grande importanza e desta anche qualche preoccupazione all'interno delle politiche sociali, ma bensì dal taglio dei Fondi e dagli stringenti vincoli di distribuzione su buona parte dei fondi assegnati. La diminuzione del Fondo Nazionale Politiche Sociali, indistinto e pertanto utilizzabile dall'Assemblea per gli interventi ritenuti preminenti, è stato diminuito. L'incremento del Fondo per le Non-autosufficienze ha permesso il mantenimento di alcuni importanti servizi, ma essendo finalizzato ad Aree specifiche di intervento, non ha permesso una redistribuzione più equa delle risorse nelle varie Aree.

Come inizialmente esposto, comunque, nel complesso le azioni previste del Piano trovano riscontro anche nel Preventivo dell'anno 2010.